Brandschutzklappen

BRANDSCHUTZKLAPPE EI90S

BSK-E-L-A; BxH 600x400

Artikelnummer	Type	Rund/Eckig	Auslösung
09BKELA060040	BSK-E-L	Eckig	Motorisch

Merkmale

- **Form:** Eckig Leicht
- **Motor:** BFL230-T montiert
- **Baulänge:** 300 mm
- **Inklusive Montageanleitung**

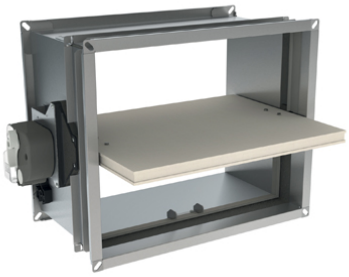

Technische Daten

Abmessungen (mm)

Länge	300 mm
Breite	600 mm
Höhe	400 mm

Zubehör & Ersatzteile

Artikel-Nr.	Beschreibung
09DEKOPOT	POTENTIALAUSGLEICH DEKOE und DEKOR
09ZBAT72	EINZELTEMPERATURSICHERUNG zu BAT, 72°C; schwarz
09ZBAT95	EINZELTEMPERATURSICHERUNG zu BAT, 95°C, Farbe grau
09FDCU	2 ENDSCHALTER FDCU LOSE für LEICHTE Ausführung
09FDCUM	2 ENDSCHALTER FDCU MONTIERT für LEICHTE Ausführung
09KITFUS72ONE	KIT AUSLÖSEELEMENT FUS72 ONE

Nachweise & Zertifikate

Dokument	Nummer	Stand
Technische Daten (3,4 MB)	10162594	07/2024
Image Brandschutz (805 kB)	10200551	11/2025

Abruf 23.11.2026 · Seite 1 von 2
Änderungen vorbehalten. Alle Rechte vorbehalten.
Alle Fotos Symbolfotos

Dokument	Nummer	Stand
Brandschutzklappen & Dehnungskompensatoren Übersicht (595 KB)	10201655	11/2025
Einbauanleitung (10,4 MB)	10162595	07/2024
Hygiene Zertifikat (164 KB)	10207018	05/2026

J. Pichler Gesellschaft m.b.H. · 9021 Klagenfurt · www.pichlerluft.at
office@pichlerluft.at · +43 (0)463 32769

Änderungen vorbehalten. Alle Rechte vorbehalten.
Alle Fotos Symbolfotos