Brandschutzklappen

BRANDSCHUTZKLAPPE EI90S LAG.

BSK-E-L-A; BxH 350x300

Artikelnummer	Type	Rund/Eckig	Auslösung
09BKELAL035030	BSK-E-L	Eckig	Motorisch

Merkmale

- **Form:** Eckig, Leicht
- **Motor:** BFL230-T montiert
- **Baulänge:** 300 mm
- Inklusive Montageanleitung

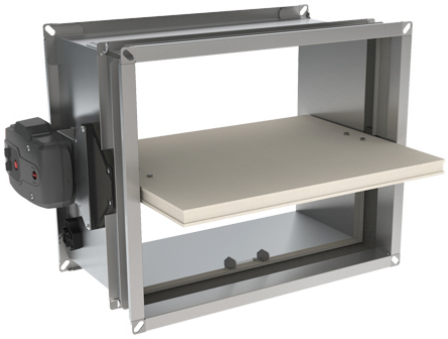

Zubehör & Ersatzteile

Artikel-Nr.	Beschreibung
09DEKOPOT	POTENTIALAUSGLEICH DEKOE und DEKOR
09KITFUS72ONE	KIT AUSLÖSEELEMENT FUS72 ONE

Nachweise & Zertifikate

Dokument	Nummer	Stand
Technische Daten (3,4 MB)	WF00018990	12/2025
Image Brandschutz (805 kB)	WF00018991	12/2025
Einbauanleitung (10,4 MB)	WF00018992	12/2025
Hygiene Zertifikat (164 KB)	WF00018993	05/2026

Abruf 23.11.2026 · Seite 1 von 1
Änderungen vorbehalten. Alle Rechte vorbehalten.
Alle Fotos Symbolfotos