Brandschutzklappen

BRANDSCHUTZKLAPPE EI90S

BSK-E-L-C; BxH 350x400

Artikelnummer	Type	Rund/Eckig	Auslösung
09BKELC035040	BSK-E-L	Eckig	Motorisch

Anwendung

Form: Eckig
Leicht
Motor: BFL24-T montiert
Baulänge: 300 mm
Inklusive Montageanleitung

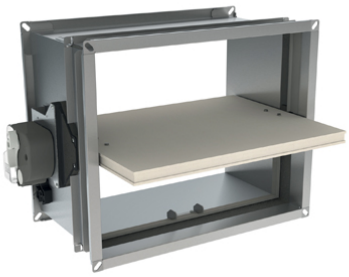

Technische Daten

Abmessungen (mm)

Länge	300 mm
Breite	350 mm
Höhe	400 mm

Zubehör & Ersatzteile

Artikel-Nr.	Beschreibung
09DEKOPOT	POTENTIALAUSGLEICH DEKOE und DEKOR
09ZBAT72	EINZELTEMPERATURSICHERUNG zu BAT, 72°C; schwarz
09ZBAT95	EINZELTEMPERATURSICHERUNG zu BAT, 95°C, Farbe grau
09FDCU	2 ENDSCHALTER FDCU LOSE für LEICHTE Ausführung
09FDCUM	2 ENDSCHALTER FDCU MONTIERT für LEICHTE Ausführung

Abruf 23.11.2026 · Seite 1 von 2
Änderungen vorbehalten. Alle Rechte vorbehalten.
Alle Fotos Symbolfotos

Nachweise & Zertifikate

Dokument	Nummer	Stand
Technische Daten (3,4 MB)	10163232	07/2024
Image Brandschutz (805 kB)	10200639	11/2025
Einbauanleitung (10,4 MB)	10163233	07/2024
Hygiene Zertifikat (164 KB)	10207106	05/2026

Abruf 23.11.2026 · Seite 2 von 2
Änderungen vorbehalten. Alle Rechte vorbehalten.
Alle Fotos Symbolfotos