Brandschutzklappen

BRANDSCHUTZKLAPPE EI90S

BSK-E-L-C; BxH 700x500

Artikelnummer	Type	Rund/Eckig	Auslösung
09BKELC070050	BSK-E-L	Eckig	Motorisch

Merkmale

- **Form:** Eckig Leicht
- **Motor:** BFL24-T montiert
- **Baulänge**: 300 mm
- **Inklusive Montageanleitung**

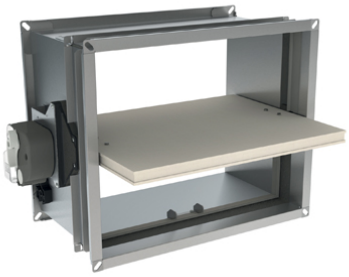

Technische Daten

Abmessungen (mm)

Länge	300 mm
Breite	700 mm
Höhe	500 mm

Zubehör & Ersatzteile

Artikel-Nr.	Beschreibung
09DEKOPOT	POTENTIALAUSGLEICH DEKOE und DEKOR
09FDCU	2 ENDSCHALTER FDCU LOSE für LEICHTE Ausführung
09FUS72	ERSATZSCHMELZLOT 72°C für BSK EI90 E/R LEICHTE Ausf.
09KITFUS72ONE	KIT AUSLÖSEELEMENT FUS72 ONE
09ZBAT72	EINZELTEMPERATURSICHERUNG zu BAT, 72°C; schwarz
09ZBAT95	EINZELTEMPERATURSICHERUNG zu BAT, 95°C, Farbe grau

Nachweise & Zertifikate

Dokument	Nummer	Stand
Technische Daten (3,4 MB)	10163801	07/2024
Image Brandschutz (805 kB)	10200719	11/2025

Änderungen vorbehalten. Alle Rechte vorbehalten.
Alle Fotos Symbolfotos

Dokument	Nummer	Stand
Einbauanleitung (10,4 MB)	10163802	07/2024
Hygiene Zertifikat (164 KB)	10207184	05/2026

Abruf 23.11.2026 · Seite 2 von 2
Änderungen vorbehalten. Alle Rechte vorbehalten.
Alle Fotos Symbolfotos