Brandschutzklappen

BRANDSCHUTZKLAPPE EI90S

BSK-E-L-E; BxH 650x400

Artikelnummer	Type	Rund/Eckig	Auslösung
09BKELE065040	BSK-E-L	Eckig	Motorisch

Merkmale

- **Form:** Eckig Leicht
- **Motor:** BFL24-T-ST montiert
- **Baulänge:** 300 mm
- **Inklusive Montageanleitung**

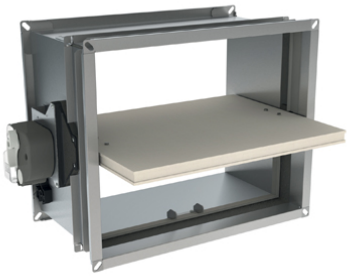

Technische Daten

Abmessungen (mm)

Länge	300 mm
Breite	650 mm
Höhe	400 mm

Zubehör & Ersatzteile

Artikel-Nr.	Beschreibung
09DEKOPOT	POTENTIALAUSGLEICH DEKOE und DEKOR
09ZBAT72	EINZELTEMPERATURSICHERUNG zu BAT, 72°C; schwarz
09ZBAT95	EINZELTEMPERATURSICHERUNG zu BAT, 95°C, Farbe grau

Nachweise & Zertifikate

Dokument	Nummer	Stand
Technische Daten (3,4 MB)	10164706	07/2024
Image Brandschutz (805 kB)	10200848	11/2025
Einbauanleitung (10,4 MB)	10164707	07/2024
Hygiene Zertifikat (164 KB)	10207342	05/2026

Abruf 23.11.2026 · Seite 1 von 1
Änderungen vorbehalten. Alle Rechte vorbehalten.
Alle Fotos Symbolfotos