Brandschutzklappen

BRANDSCHUTZKLAPPE EI90S

BSK-E-L-G; BxH 700x250

Artikelnummer	Type	Rund/Eckig	Auslösung
09BKELG070025	BSK-E-L	Eckig	Motorisch

Merkmale

- **Form:** Eckig Leicht
- **Motor:** ONE T 230 FDCU montiert
- **Baulänge:** 300 mm
- **Inklusive Montageanleitung**

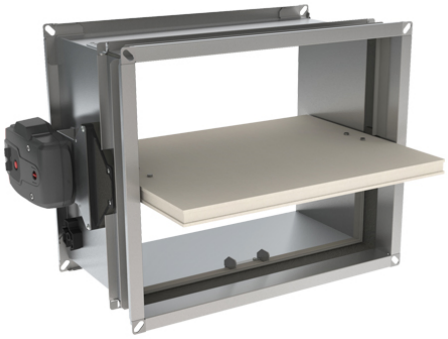

Technische Daten

Abmessungen (mm)

Länge	300 mm
Breite	700 mm
Höhe	250 mm

Zubehör & Ersatzteile

Artikel-Nr.	Beschreibung
09DEKOPOT	POTENTIALAUSGLEICH DEKOE und DEKOR
09KITFUS72ONE	KIT AUSLÖSEELEMENT FUS72 ONE

Nachweise & Zertifikate

Dokument	Nummer	Stand
Technische Daten (3,4 MB)	10165795	07/2024
Image Brandschutz (805 kB)	10200996	11/2025
Einbauanleitung (10,4 MB)	10165796	07/2024
Hygiene Zertifikat (164 KB)	10207486	05/2026

Änderungen vorbehalten. Alle Rechte vorbehalten.
Alle Fotos Symbolfotos