Brandschutzklappen

BRANDSCHUTZKLAPPE EI90S

BSK-E-L-G; BxH 750x300

Artikelnummer	Type	Rund/Eckig	Auslösung
09BKELG075030	BSK-E-L	Eckig	Motorisch

Merkmale

- **Form:** Eckig Leicht
- **Motor:** ONE T 230 FDCU montiert
- **Baulänge:** 300 mm
- **Inklusive Montageanleitung**

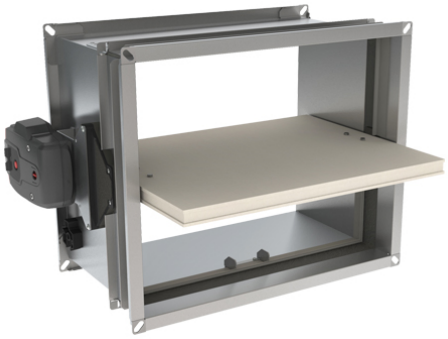

Technische Daten

Abmessungen (mm)

Länge	300 mm
Breite	750 mm
Höhe	300 mm

Zubehör & Ersatzteile

Artikel-Nr.	Beschreibung
09DEKOPOT	POTENTIALAUSGLEICH DEKOE und DEKOR
09KITFUS72ONE	KIT AUSLÖSEELEMENT FUS72 ONE

Nachweise & Zertifikate

Dokument	Nummer	Stand
Technische Daten (3,4 MB)	10165879	07/2024
Image Brandschutz (805 kB)	10201008	11/2025
Einbauanleitung (10,4 MB)	10165880	07/2024
Hygiene Zertifikat (164 KB)	10207498	05/2026

Abruf 23.11.2026 · Seite 1 von 1
Änderungen vorbehalten. Alle Rechte vorbehalten.
Alle Fotos Symbolfotos