Brandschutzklappen

# BRANDSCHUTZKLAPPE EI90S

BSK-E-L-G; BxH 800x400

| Artikelnummer | Type | Rund/Eckig | Auslösung |
|---|---|---|---|
| 09BKELG080040 | BSK-E-L | Eckig | Motorisch |

## Merkmale

- **Form:** Eckig Leicht
- **Motor:** ONE T 230 FDCU montiert
- **Baulänge**: 300 mm
- **Inklusive Montageanleitung**

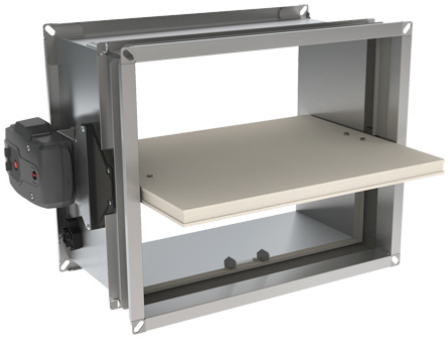

## Zubehör & Ersatzteile

| Artikel-Nr. | Beschreibung |
|---|---|
| 09DEKOPOT | POTENTIALAUSGLEICH DEKOE und DEKOR |
| 09KITFUS72ONE | KIT AUSLÖSEELEMENT FUS72 ONE |

## Nachweise & Zertifikate

| Dokument | Nummer | Stand |
|---|---|---|
| Technische Daten (3,4 MB) | 10165971 | 07/2024 |
| Image Brandschutz (805 kB) | 10201021 | 11/2025 |
| Brandschutzklappen & Dehnungskompensatoren Übersicht (595 KB) | 10201683 | 11/2025 |
| Einbauanleitung (10,4 MB) | 10165972 | 07/2024 |
| Hygiene Zertifikat (164 KB) | 10207511 | 05/2026 |



Abruf 23.11.2026 · Seite 1 von 1
Änderungen vorbehalten. Alle Rechte vorbehalten.
Alle Fotos Symbolfotos