Brandschutzklappen

BRANDSCHUTZKLAPPE EI90S

BSK-E-L-H; BxH 250x250

Artikelnummer	Type	Rund/Eckig	Auslösung
09BKELH025025	BSK-E-L	Eckig	Motorisch

Merkmale

- **Form:** Eckig Leicht
- **Motor:** ONE T 24 FDCU montiert
- **Baulänge:** 300 mm
- **Inklusive Montageanleitung**

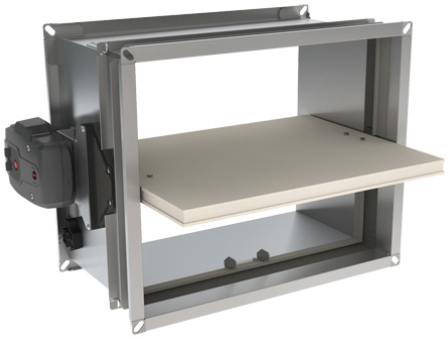

Technische Daten

Abmessungen (mm)

Länge	300 mm
Breite	250 mm
Höhe	250 mm

Zubehör & Ersatzteile

Artikel-Nr.	Beschreibung
09DEKOPOT	POTENTIALAUSGLEICH DEKOE und DEKOR
09KITFUS72ONE	KIT AUSLÖSEELEMENT FUS72 ONE

Nachweise & Zertifikate

Dokument	Nummer	Stand
Technische Daten (3,4 MB)	10166102	07/2024
Image Brandschutz (805 kB)	10201040	11/2025
Einbauanleitung (10,4 MB)	10166103	07/2024
Hygiene Zertifikat (164 KB)	10207530	05/2026

Abruf 24.11.2026 · Seite 1 von 1
Änderungen vorbehalten. Alle Rechte vorbehalten.
Alle Fotos Symbolfotos