Brandschutzklappen

# BRANDSCHUTZKLAPPE EI90S

BSK-E-L-I; BxH 750x350

| Artikelnummer | Type | Rund/Eckig | Auslösung |
|---|---|---|---|
| 09BKELI075035 | BSK-E-L | Eckig | Motorisch |

## Merkmale

- **Form:** Eckig Leicht
- **Motor:** ONE T 24 FDCU ST montiert
- **Baulänge:** 300 mm
- **Inklusive Montageanleitung**

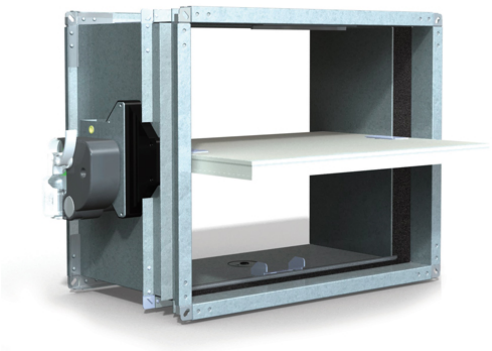

## Technische Daten

### Abmessungen (mm)

| | |
|---|---|
| Länge | 300 mm |
| Breite | 750 mm |
| Höhe | 350 mm |

## Zubehör & Ersatzteile

| Artikel-Nr. | Beschreibung |
|---|---|
| 09DEKOPOT | POTENTIALAUSGLEICH DEKOE und DEKOR |
| 09KITFUS72ONE | KIT AUSLÖSEELEMENT FUS72 ONE |

## Nachweise & Zertifikate

| Dokument | Nummer | Stand |
|---|---|---|
| Technische Daten (3,4 MB) | 10167927 | 07/2024 |
| Image Brandschutz (805 kB) | 10201294 | 11/2025 |
| Brandschutzklappen & Dehnungskompensatoren Lagerware (595 KB) | 10201778 | 11/2025 |
| Einbauanleitung (10,4 MB) | 10167928 | 07/2024 |
| Hygiene Zertifikat (164 KB) | 10207811 | 05/2026 |



Abruf 23.11.2026 · Seite 1 von 1
Änderungen vorbehalten. Alle Rechte vorbehalten.
Alle Fotos Symbolfotos