Brandschutzklappen

BRANDSCHUTZKLAPPE EI90S

BSK-E-L-J; BxH 600x550

Artikelnummer	Type	Rund/Eckig	Auslösung
09BKELJ060055	BSK-E-L	Eckig	Motorisch

Merkmale

- **Form:** Eckig Leicht
- **Motor:** ONE-X 230 montiert
- **Baulänge:** 300 mm
- **Inklusive Montageanleitung**

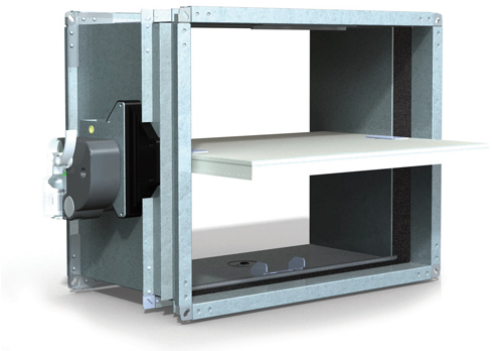

Technische Daten

Abmessungen (mm)

Länge	300 mm
Breite	600 mm
Höhe	550 mm

Zubehör & Ersatzteile

Artikel-Nr.	Beschreibung
09DEKOPOT	POTENTIALAUSGLEICH DEKOE und DEKOR
09FDCU	2 ENDSCHALTER FDCU LOSE für LEICHTE Ausführung
09FUS72	ERSATZSCHMELZLOT 72°C für BSK EI90 E/R LEICHTE Ausf.
09KITFUS72ONE	KIT AUSLÖSEELEMENT FUS72 ONE
09ZBAT72	EINZELTEMPERATURSICHERUNG zu BAT, 72°C; schwarz
09ZBAT95	EINZELTEMPERATURSICHERUNG zu BAT, 95°C, Farbe grau
09DEKOE06000550	DEHNUNGSKOMPENSATOR ECKIG BxH 600x550; P20/P20

Nachweise & Zertifikate

Dokument	Nummer	Stand
Technische Daten (3,4 MB)	10168747	07/2024

Abruf 23.11.2026 · Seite 1 von 2
Änderungen vorbehalten. Alle Rechte vorbehalten.
Alle Fotos Symbolfotos

Dokument	Nummer	Stand
Image Brandschutz (805 kB)	10201408	11/2025
Einbauanleitung (10,4 MB)	10168748	07/2024
Hygiene Zertifikat (164 KB)	10207923	05/2026

Abruf 23.11.2026 · Seite 2 von 2
Änderungen vorbehalten. Alle Rechte vorbehalten.
Alle Fotos Symbolfotos