Brandschutzklappen

BRANDSCHUTZKLAPPE EI90S

BSK-E-L-L; BxH 700x400

Artikelnummer	Type	Rund/Eckig	Auslösung
09BKELL070040	BSK-E-L	Eckig	Manuell

Merkmale

- **Form:** Eckig Leicht
- **Mechanische Auslösung:** MTAL 72°C
- **Baulänge:** 300 mm
- **Inklusive Montageanleitung**

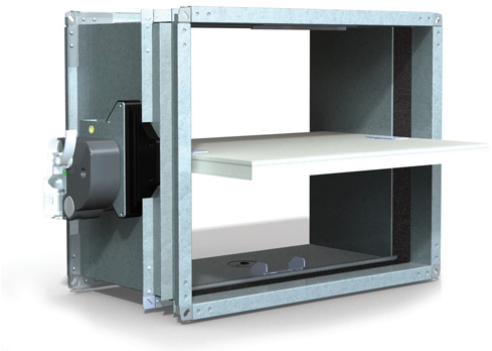

Technische Daten

Abmessungen (mm)

Länge	300 mm
Breite	700 mm
Höhe	400 mm

Zubehör & Ersatzteile

Artikel-Nr.	Beschreibung
09FDCU	2 ENDSCHALTER FDCU LOSE für LEICHTE Ausführung
09FUS72	ERSATZSCHMELZLOT 72°C für BSK EI90 E/R LEICHTE Ausf.
09KITFUS72ONE	KIT AUSLÖSEELEMENT FUS72 ONE
09ZBAT72	EINZELTEMPERATURSICHERUNG zu BAT, 72°C; schwarz
09ZBAT95	EINZELTEMPERATURSICHERUNG zu BAT, 95°C, Farbe grau

Nachweise & Zertifikate

Dokument	Nummer	Stand
Technische Daten (3,4 MB)	10170906	07/2024
Einbauanleitung (10,4 MB)	10170907	07/2024
Hygiene Zertifikat (164 KB)	10208230	05/2026

Abruf 23.11.2026 · Seite 1 von 1
Änderungen vorbehalten. Alle Rechte vorbehalten.
Alle Fotos Symbolfotos