Brandschutzklappen

BRANDSCHUTZKLAPPE EI90S

BSK-E-LR-G; BxH 250x600

Artikelnummer	Type	Rund/Eckig	Auslösung
09BKELRG025060	BSK-E-L	Eckig	Motorisch

Merkmale

- **Form:** Eckig Leicht, Montagerahmen 120 min.
- **Motor:** ONE T 230 FDCU montiert
- **Baulänge:** 300 mm
- **Inklusive Montageanleitung**

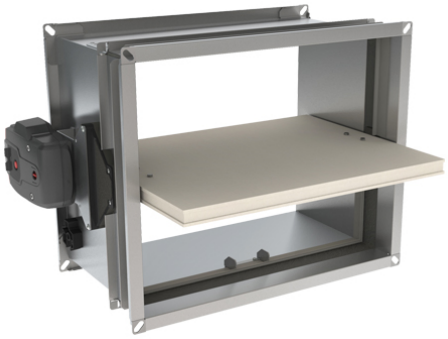

Technische Daten

Abmessungen (mm)

Länge	300 mm
Breite	385 mm
Höhe	735 mm

Zubehör & Ersatzteile

Artikel-Nr.	Beschreibung
09FDCU	2 ENDSCHALTER FDCU LOSE für LEICHTE Ausführung
09FUS72	ERSATZSCHMELZLOT 72°C für BSK EI90 E/R LEICHTE Ausf.
09KITFUS72ONE	KIT AUSLÖSEELEMENT FUS72 ONE
09ZBAT72	EINZELTEMPERATURSICHERUNG zu BAT, 72°C; schwarz
09ZBAT95	EINZELTEMPERATURSICHERUNG zu BAT, 95°C, Farbe grau

Nachweise & Zertifikate

Dokument	Nummer	Stand
Technische Daten (3,4 MB)	10174305	07/2024
Einbauanleitung (10,4 MB)	10174306	07/2024
Hygiene Zertifikat (164 KB)	10208707	05/2026

Abruf 23.11.2026 · Seite 1 von 1
Änderungen vorbehalten. Alle Rechte vorbehalten.
Alle Fotos Symbolfotos