Brandschutzklappen

BRANDSCHUTZKLAPPE EI90S

BSK-E-LR-H; BxH 350x300

Artikelnummer	Type	Rund/Eckig	Auslösung
09BKELRH035030	BSK-E-L	Eckig	Motorisch

Merkmale

- **Form:** Eckig Leicht, Montagerahmen 120 min.
- **Motor:** ONE T 24 FDCU montiert
- **Baulänge:** 300 mm
- **Inklusive Montageanleitung**

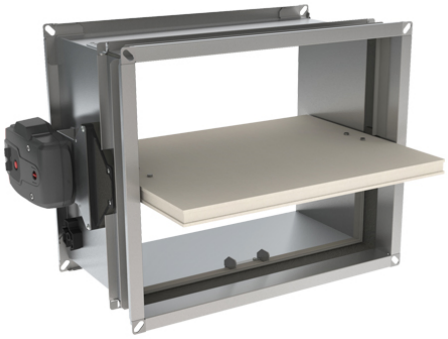

Technische Daten

Abmessungen (mm)

Länge	300 mm
Breite	485 mm
Höhe	435 mm

Zubehör & Ersatzteile

Artikel-Nr.	Beschreibung
09DEKOPOT	POTENTIALAUSGLEICH DEKOE und DEKOR
09FDCU	2 ENDSCHALTER FDCU LOSE für LEICHTE Ausführung
09FUS72	ERSATZSCHMELZLOT 72°C für BSK EI90 E/R LEICHTE Ausf.
09KITFUS72ONE	KIT AUSLÖSEELEMENT FUS72 ONE
09ZBAT72	EINZELTEMPERATURSICHERUNG zu BAT, 72°C; schwarz
09ZBAT95	EINZELTEMPERATURSICHERUNG zu BAT, 95°C, Farbe grau
09DEKOEL03500300	DEHNUNGSKOMPENSATOR ECKIG BxH 350x300; P20/P20

Nachweise & Zertifikate

Dokument	Nummer	Stand
Technische Daten (3,4 MB)	10175435	07/2024

Abruf 23.11.2026 · Seite 1 von 2
Änderungen vorbehalten. Alle Rechte vorbehalten.
Alle Fotos Symbolfotos

Dokument	Nummer	Stand
Einbauanleitung (10,4 MB)	10175436	07/2024
Hygiene Zertifikat (164 KB)	10208866	05/2026

Abruf 23.11.2026 · Seite 2 von 2
Änderungen vorbehalten. Alle Rechte vorbehalten.
Alle Fotos Symbolfotos