Brandschutzklappen

BRANDSCHUTZKLAPPE EI90S

BSK-E-LR-H; BxH 750x500

Artikelnummer	Type	Rund/Eckig	Auslösung
09BKELRH075050	BSK-E-L	Eckig	Motorisch

Merkmale

- **Form:** Eckig Leicht, Montagerahmen 120 min.
- **Motor:** ONE T 24 FDCU montiert
- **Baulänge:** 300 mm
- **Inklusive Montageanleitung**

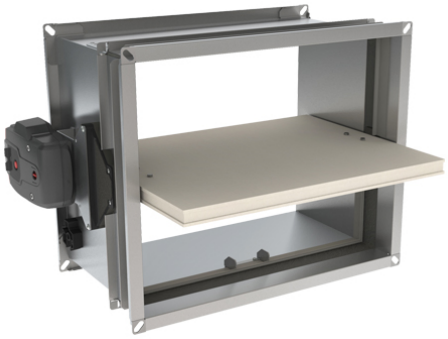

Technische Daten

Abmessungen (mm)

Länge	300 mm
Breite	885 mm
Höhe	635 mm

Zubehör & Ersatzteile

Artikel-Nr.	Beschreibung
09FDCU	2 ENDSCHALTER FDCU LOSE für LEICHTE Ausführung
09FUS72	ERSATZSCHMELZLOT 72°C für BSK EI90 E/R LEICHTE Ausf.
09KITFUS72ONE	KIT AUSLÖSEELEMENT FUS72 ONE
09ZBAT72	EINZELTEMPERATURSICHERUNG zu BAT, 72°C; schwarz
09ZBAT95	EINZELTEMPERATURSICHERUNG zu BAT, 95°C, Farbe grau

Nachweise & Zertifikate

Dokument	Nummer	Stand
Technische Daten (3,4 MB)	10176090	07/2024
Einbauanleitung (10,4 MB)	10176091	07/2024
Hygiene Zertifikat (164 KB)	10208962	05/2026

J. Pichler Gesellschaft m.b.H. · 9021 Klagenfurt · www.pichlerluft.at
office@pichlerluft.at · +43 (0)463 32769

Änderungen vorbehalten. Alle Rechte vorbehalten.
Alle Fotos Symbolfotos