Brandschutzklappen

BRANDSCHUTZKLAPPE EI90S

BSK-E-LR-I; BxH 550x150

Artikelnummer	Type	Rund/Eckig	Auslösung
09BKELRI055015	BSK-E-L	Eckig	Motorisch

Merkmale

- **Form:** Eckig
- Leicht, Montagerahmen 120 min.
- **Motor:** ONE T 24 FDCU ST montiert
- **Baulänge:** 300 mm
- Inklusive Montageanleitung

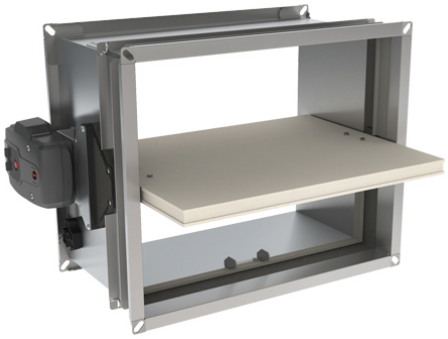

Technische Daten

Abmessungen (mm)

Länge	300 mm
Breite	685 mm
Höhe	285 mm

Zubehör & Ersatzteile

Artikel-Nr.	Beschreibung
09DEKOPOT	POTENTIALAUSGLEICH DEKOE und DEKOR
09FDCU	2 ENDSCHALTER FDCU LOSE für LEICHTE Ausführung
09FUS72	ERSATZSCHMELZLOT 72°C für BSK EI90 E/R LEICHTE Ausf.
09KITFUS72ONE	KIT AUSLÖSEELEMENT FUS72 ONE
09ZBAT72	EINZELTEMPERATURSICHERUNG zu BAT, 72°C; schwarz
09ZBAT95	EINZELTEMPERATURSICHERUNG zu BAT, 95°C, Farbe grau

Nachweise & Zertifikate

Dokument	Nummer	Stand
Technische Daten (3,4 MB)	10176734	07/2024
Einbauanleitung (10,4 MB)	10176735	07/2024

Abruf 24.11.2026 · Seite 1 von 2
Änderungen vorbehalten. Alle Rechte vorbehalten.
Alle Fotos Symbolfotos

Dokument	Nummer	Stand
Hygiene Zertifikat (164 KB)	10209054	05/2026

Abruf 24.11.2026 · Seite 2 von 2
Änderungen vorbehalten. Alle Rechte vorbehalten.
Alle Fotos Symbolfotos