Brandschutzklappen

# BRANDSCHUTZKLAPPE EI90S

BSK-E-LR-J; BxH 250x100

| Artikelnummer | Type | Rund/Eckig | Auslösung |
|---|---|---|---|
| 09BKELRJ025010 | BSK-E-L | Eckig | Motorisch |

## Merkmale

- **Form:** Eckig Leicht, Montagerahmen 120 min.
- **Motor:** ONE-X 230 montiert
- **Baulänge:** 300 mm
- **Inklusive Montageanleitung**

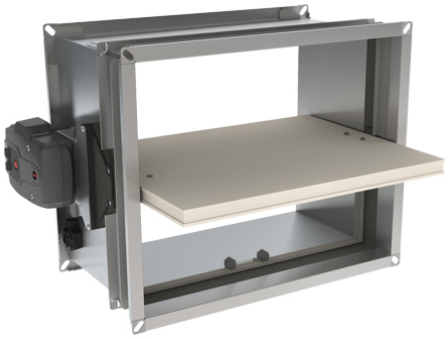

## Technische Daten

### Abmessungen (mm)

| | |
|---|---|
| Länge | 300 mm |
| Breite | 385 mm |
| Höhe | 235 mm |

## Zubehör & Ersatzteile

| Artikel-Nr. | Beschreibung |
|---|---|
| 09FDCU | 2 ENDSCHALTER FDCU LOSE für LEICHTE Ausführung |
| 09FUS72 | ERSATZSCHMELZLOT 72°C für BSK EI90 E/R LEICHTE Ausf. |
| 09KITFUS72ONE | KIT AUSLÖSEELEMENT FUS72 ONE |
| 09ZBAT72 | EINZELTEMPERATURSICHERUNG zu BAT, 72°C; schwarz |
| 09ZBAT95 | EINZELTEMPERATURSICHERUNG zu BAT, 95°C, Farbe grau |

## Nachweise & Zertifikate

| Dokument | Nummer | Stand |
|---|---|---|
| Technische Daten (3,4 MB) | 10177310 | 07/2024 |
| Einbauanleitung (10,4 MB) | 10177311 | 07/2024 |
| Hygiene Zertifikat (164 KB) | 10209130 | 05/2026 |


J. Pichler Gesellschaft m.b.H. · 9021 Klagenfurt · www.pichlerluft.at
office@pichlerluft.at · +43 (0)463 32769


Änderungen vorbehalten. Alle Rechte vorbehalten.
Alle Fotos Symbolfotos