Brandschutzklappen

# BRANDSCHUTZKLAPPE EI90S

BSK-E-LR-J; BxH 800x150

| Artikelnummer | Type | Rund/Eckig | Auslösung |
|---|---|---|---|
| 09BKELRJ080015 | BSK-E-L | Eckig | Motorisch |

## Merkmale

- **Form:** Eckig Leicht, Montagerahmen 120 min.
- **Motor:** ONE-X 230 montiert
- **Baulänge:** 300 mm
- **Inklusive Montageanleitung**

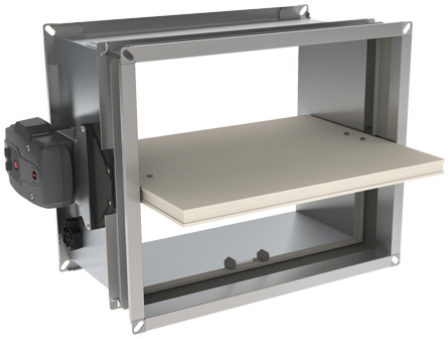

## Technische Daten

### Abmessungen (mm)

| | |
|---|---|
| Länge | 300 mm |
| Breite | 935 mm |
| Höhe | 285 mm |

## Zubehör & Ersatzteile

| Artikel-Nr. | Beschreibung |
|---|---|
| 09FDCU | 2 ENDSCHALTER FDCU LOSE für LEICHTE Ausführung |
| 09FUS72 | ERSATZSCHMELZLOT 72°C für BSK EI90 E/R LEICHTE Ausf. |
| 09KITFUS72ONE | KIT AUSLÖSEELEMENT FUS72 ONE |
| 09ZBAT72 | EINZELTEMPERATURSICHERUNG zu BAT, 72°C; schwarz |
| 09ZBAT95 | EINZELTEMPERATURSICHERUNG zu BAT, 95°C, Farbe grau |
| 09DEKOE08000150 | DEHNUNGSKOMPENSATOR ECKIG BxH 800x150; P20/P20 |

## Nachweise & Zertifikate

| Dokument | Nummer | Stand |
|---|---|---|
| Technische Daten (3,4 MB) | 10178181 | 07/2024 |
| Einbauanleitung (10,4 MB) | 10178182 | 07/2024 |


Änderungen vorbehalten. Alle Rechte vorbehalten.
Alle Fotos Symbolfotos

| Dokument | Nummer | Stand |
|---|---|---|
| Hygiene Zertifikat (164 KB) | 10209253 | 05/2026 |



Abruf 24.11.2026 · Seite 2 von 2
Änderungen vorbehalten. Alle Rechte vorbehalten.
Alle Fotos Symbolfotos