Brandschutzklappen

BRANDSCHUTZKLAPPE EI90S

BSK-E-M-H; BxH 1200x500

Artikelnummer	Type	Rund/Eckig	Auslösung
09BKEMH120050	BSK-E-M	Eckig	Motorisch

Merkmale

- **Form:** Eckig Massiv
- **Motor:** ONE T 24 FDCU montiert
- **Baulänge:** 400 mm
- **Inklusive Montageanleitung**

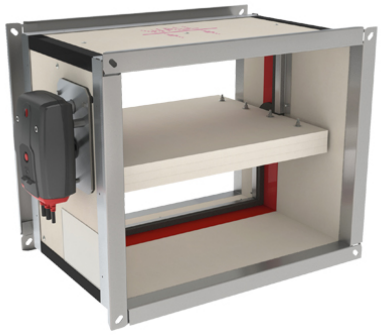

Technische Daten

Abmessungen (mm)

Länge	400 mm
Breite	1 200 mm
Höhe	500 mm

Zubehör & Ersatzteile

Artikel-Nr.	Beschreibung
09DEKOPOT	POTENTIALAUSGLEICH DEKOE und DEKOR
09FCU	1 ENDSCHALTER FCU/DCU LOSE für MASSIVE Ausführung
09FCUM	1 ENDSCHALTER FCU MONTIERT für MASSIVE Ausführung
09FCUDCUM	2 ENDSCHALTER FCU+DCU MONT. für MASSIVE Ausführung
09FTH72	ERSATZSCHMELZLOT 72°C für BSK EI90 E/R MASSIVE Ausf.
09KITFUS72ONE	KIT AUSLÖSEELEMENT FUS72 ONE
09ZBAT72	EINZELTEMPERATURSICHERUNG zu BAT, 72°C; schwarz
09ZBAT95	EINZELTEMPERATURSICHERUNG zu BAT, 95°C, Farbe grau
09DEKOE12000500	DEHNUNGSKOMPENSATOR ECKIG BxH 1200x500; P30/P30

Abruf 23.11.2026 · Seite 1 von 2
Änderungen vorbehalten. Alle Rechte vorbehalten.
Alle Fotos Symbolfotos

Nachweise & Zertifikate

Dokument	Nummer	Stand
Technisches Datenblatt (3,3 MB)	10188224	08/2024
Einbauanleitung (10 MB)	10188225	08/2024
Hygienezertifikat (169 KB)	10205923	05/2026

Abruf 23.11.2026 · Seite 2 von 2
Änderungen vorbehalten. Alle Rechte vorbehalten.
Alle Fotos Symbolfotos