Brandschutzklappen

# BRANDSCHUTZKLAPPE EI90S

BSK-E-M-J; BxH 1250x400

| Artikelnummer | Type | Rund/Eckig | Auslösung |
|---|---|---|---|
| 09BKEMJ125040 | BSK-E-M | Eckig | Motorisch |

## Merkmale

- **Form:** Eckig Massiv
- **Motor:** ONE-X 230 montiert
- **Baulänge:** 400 mm
- **Inklusive Montageanleitung**

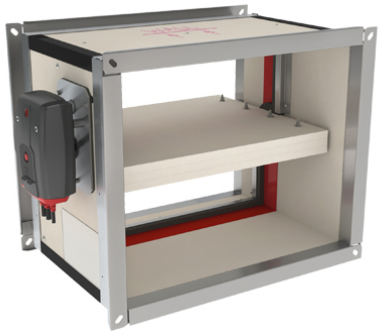

## Technische Daten

### Abmessungen (mm)

| | |
|---|---|
| Länge | 400 mm |
| Breite | 1 250 mm |
| Höhe | 400 mm |

## Zubehör & Ersatzteile

| Artikel-Nr. | Beschreibung |
|---|---|
| 09DEKOPOT | POTENTIALAUSGLEICH DEKOE und DEKOR |
| 09KITFUS72ONE | KIT AUSLÖSEELEMENT FUS72 ONE |

## Nachweise & Zertifikate

| Dokument | Nummer | Stand |
|---|---|---|
| Technisches Datenblatt (3,3 MB) | 10191622 | 08/2024 |
| Einbauanleitung (10 MB) | 10191623 | 08/2024 |
| Hygienezertifikat (169 KB) | 10206402 | 05/2026 |



Abruf 23.11.2026 · Seite 1 von 1
Änderungen vorbehalten. Alle Rechte vorbehalten.
Alle Fotos Symbolfotos