Brandschutzklappen

BRANDSCHUTZKLAPPE EI90S

BSK-E-M-M; BxH 850x500

Typenbezeichnung	Artikelnummer	Nennweite	Gehäuselänge
–	09BKEMM085050	–	–

Merkmale

- **Form:** Eckig Massiv
- **Mechanische Auslösung:** MTAM 72°C
- **Baulänge:** 400 mm
- **Inklusive Montageanleitung**

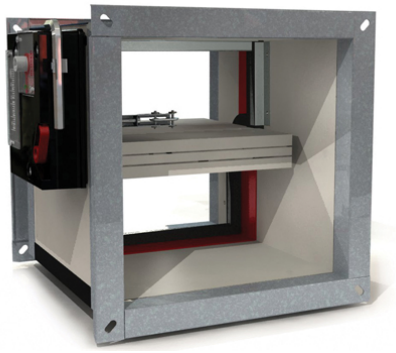

Technische Daten

Abmessungen (mm)

Länge	400 mm
Breite	850 mm
Höhe	500 mm

Zubehör & Ersatzteile

Artikel-Nr.	Beschreibung
09DEKOPOT	POTENTIALAUSGLEICH DEKOE und DEKOR
09FCU	1 ENDSCHALTER FCU/DCU LOSE für MASSIVE Ausführung
09FCUM	1 ENDSCHALTER FCU MONTIERT für MASSIVE Ausführung
09FCUDCUM	2 ENDSCHALTER FCU+DCU MONT. für MASSIVE Ausführung
09FTH72	ERSATZSCHMELZLOT 72°C für BSK EI90 E/R MASSIVE Ausf.
09KITFUS72ONE	KIT AUSLÖSEELEMENT FUS72 ONE
09ZBAT72	EINZELTEMPERATURSICHERUNG zu BAT, 72°C; schwarz
09ZBAT95	EINZELTEMPERATURSICHERUNG zu BAT, 95°C, Farbe grau

J. Pichler Gesellschaft m.b.H. · 9021 Klagenfurt · www.pichlerluft.at
office@pichlerluft.at · +43 (0)463 32769

Änderungen vorbehalten und-oder Alle Rechte vorbehalten, alle Fotos Symbolfotos

Nachweise & Zertifikate

Dokument	Nummer	Stand
Technisches Datenblatt (3,3 MB)	10194264	08/2024
Einbauanleitung (10 MB)	10194265	08/2024
Hygienezertifikat (169 KB)	10206767	05/2026

Änderungen vorbehalten und-oder Alle Rechte vorbehalten, alle Fotos Symbolfotos