Brandschutzklappen

BRANDSCHUTZKLAPPE EI90S

BSK-E-M-M; BxH 950x550

Artikelnummer	Type	Rund/Eckig	Auslösung
09BKEMM095055	BSK-E-M	Eckig	Manuell

Merkmale

- **Form:** Eckig Massiv
- **Mechanische Auslösung:** MTAM 72°C
- **Baulänge:** 400 mm
- **Inklusive Montageanleitung**

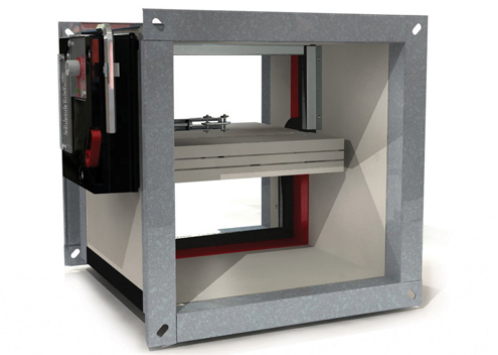

Technische Daten

Abmessungen (mm)

Länge	400 mm
Breite	950 mm
Höhe	550 mm

Zubehör & Ersatzteile

Artikel-Nr.	Beschreibung
09DEKOPOT	POTENTIALAUSGLEICH DEKOE und DEKOR
09FCU	1 ENDSCHALTER FCU/DCU LOSE für MASSIVE Ausführung
09FCUM	1 ENDSCHALTER FCU MONTIERT für MASSIVE Ausführung
09FCUDCUM	2 ENDSCHALTER FCU+DCU MONT. für MASSIVE Ausführung
09FTH72	ERSATZSCHMELZLOT 72°C für BSK EI90 E/R MASSIVE Ausf.
09KITFUS72ONE	KIT AUSLÖSEELEMENT FUS72 ONE
09ZBAT72	EINZELTEMPERATURSICHERUNG zu BAT, 72°C; schwarz
09ZBAT95	EINZELTEMPERATURSICHERUNG zu BAT, 95°C, Farbe grau

Abruf 23.11.2026 · Seite 1 von 2
Änderungen vorbehalten. Alle Rechte vorbehalten.
Alle Fotos Symbolfotos

Nachweise & Zertifikate

Dokument	Nummer	Stand
Technisches Datenblatt (3,3 MB)	10194448	08/2024
Einbauanleitung (10 MB)	10194449	08/2024
Hygienezertifikat (169 KB)	10206794	05/2026

Abruf 23.11.2026 · Seite 2 von 2
Änderungen vorbehalten. Alle Rechte vorbehalten.
Alle Fotos Symbolfotos