Brandschutzklappen

# BRANDSCHUTZKLAPPE EI90S

BSK-E-M-M; BxH 1250x600

| Artikelnummer | Type | Rund/Eckig | Auslösung |
|---|---|---|---|
| 09BKEMM125060 | BSK-E-M | Eckig | Manuell |

## Merkmale

- **Form:** Eckig Massiv
- **Mechanische Auslösung:** MTAM 72°C
- **Baulänge:** 400 mm
- **Inklusive Montageanleitung**

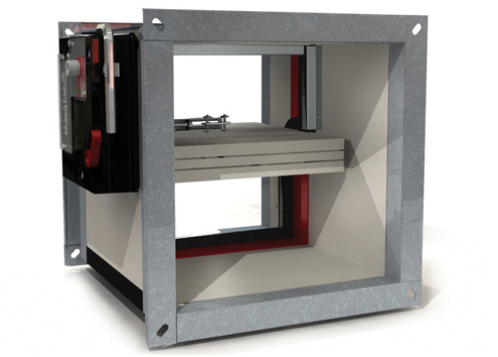

## Technische Daten

### Abmessungen (mm)

| | |
|---|---|
| Länge | 400 mm |
| Breite | 1 250 mm |
| Höhe | 600 mm |

## Zubehör & Ersatzteile

| Artikel-Nr. | Beschreibung |
|---|---|
| 09DEKOPOT | POTENTIALAUSGLEICH DEKOE und DEKOR |
| 09FCU | 1 ENDSCHALTER FCU/DCU LOSE für MASSIVE Ausführung |
| 09FCUM | 1 ENDSCHALTER FCU MONTIERT für MASSIVE Ausführung |
| 09FCUDCUM | 2 ENDSCHALTER FCU+DCU MONT. für MASSIVE Ausführung |
| 09FTH72 | ERSATZSCHMELZLOT 72°C für BSK EI90 E/R MASSIVE Ausf. |
| 09KITFUS72ONE | KIT AUSLÖSEELEMENT FUS72 ONE |
| 09ZBAT72 | EINZELTEMPERATURSICHERUNG zu BAT, 72°C; schwarz |
| 09ZBAT95 | EINZELTEMPERATURSICHERUNG zu BAT, 95°C, Farbe grau |



Abruf 23.11.2026 · Seite 1 von 2
Änderungen vorbehalten. Alle Rechte vorbehalten.
Alle Fotos Symbolfotos

## Nachweise & Zertifikate

| Dokument | Nummer | Stand |
|---|---|---|
| Technisches Datenblatt (3,3 MB) | 10195002 | 08/2024 |
| Einbauanleitung (10 MB) | 10195003 | 08/2024 |
| Hygienezertifikat (169 KB) | 10206873 | 05/2026 |



Abruf 23.11.2026 · Seite 2 von 2
Änderungen vorbehalten. Alle Rechte vorbehalten.
Alle Fotos Symbolfotos