Brandschutzklappen

ERSATZSCHMELZLOT 72°C

für BSK EI90 E/R LEICHTE Ausf.

Artikelnummer	Type	Ausführung	Rund/Eckig
09FUS72	Div	Ersatzschmelzlot	–

Merkmale

- Ersatzschmelzlot als **thermisches Auslöseelement** für Brandschutzklappen.
- **Passend für BSK** in leichter Ausführung.
- **Auslösetemperatur +72 °C**

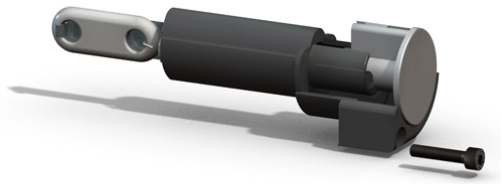

Nachweise & Zertifikate

Dokument	Nummer	Stand
Technische Daten (180 KB)	10144850	08/2024

Abruf 23.11.2026 · Seite 1 von 1
Änderungen vorbehalten. Alle Rechte vorbehalten.
Alle Fotos Symbolfotos