Brandschutzklappen

Brandschutzklappen

Artikelnummer
WEB_BSK

Anwendung

Umfangreiches Brandschutzklappensortiment der **Klassifikation EI 90 (S)** in runden und eckigen Ausführungen:

BK-R-L: Brandschutzklappen rund, leichte Ausführung
BK-R-M: Brandschutzklappen rund, massive Ausführung
BK-E-L: Brandschutzklappen eckig, leichte Ausführung
BK-E-M: Brandschutzklappen eckig, massive Ausführung
INLAP: Einschub-Brandschutzklappe für Wand und Decke
INLAP-ST: Einschub-Brandschutzklappe für Wand und Decke mit Rohranschlussstutzen

Informationen zu den neuen Artikelschlüsseln unserer Brandschutzklappen und deren Antriebe finden Sie hier →→

Übersicht Produktprogramm Brandschutzklappen

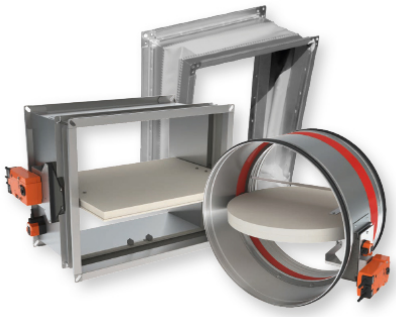

Abruf 23.11.2026 · Seite 1 von 1
Änderungen vorbehalten. Alle Rechte vorbehalten.
Alle Fotos Symbolfotos