Zubehör

MÜPRO BSK MONTAGESET 1

M10; Ö-Norm H6031

Artikelnummer	Type	Ausführung	Rund/Eckig
09BSKMSETE1	Div	–	Eckig

Anwendung

Montageset bestehend aus:

Merkmale

- MÜPRO Brandschutzseitenwinkel 1x links, 1x rechts
- 2x Sechskantschraube, DIN 933, M8x30mm, verzinkt
- 2x Sechskantmutter, DIN 934, M8, verzinkt
- 2x Unterlegscheibe, DIN 125, M8, verzinkt
- 2x Sechskantmutter, DIN 934, M10, verzinkt
- 2x Hochleistungsanker BZ, M10, Klemmstärke 10/30mm
- 2x Sechskantmuffe SW 17, M10x30, verzinkt
- 2x Gewindestift, Güte 8.8, M10x100, verzinkt
- 4x Sechskantmutter, DIN 934, M10, verzinkt
- 4x Unterlegscheibe, M10, DIN 125-A, verzinkt

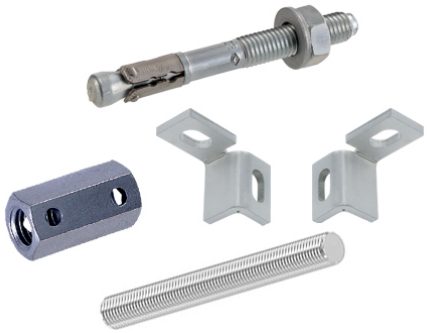

Abruf 23.11.2026 · Seite 1 von 1
Änderungen vorbehalten. Alle Rechte vorbehalten.
Alle Fotos Symbolfotos