Zubehör

EINZELTEMPERATURSICHERUNG

Tf2 95°C

Artikelnummer	Type	Ausführung	Rund/Eckig
09ZBAE95	Div	–	–

Merkmale

- **Thermoelektrische Auslöseeinrichtung:** 95°C,
- **Sondenlänge**: 65 mm
- passend zu Federrücklaufantrieb **BFL / BFN ..-T**

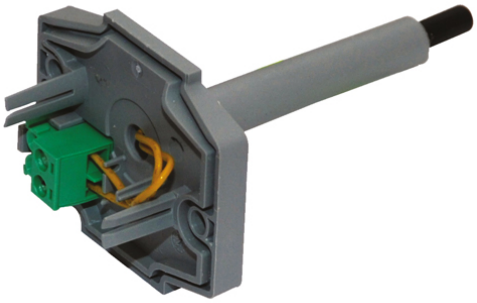

Abruf 23.11.2026 · Seite 1 von 1
Änderungen vorbehalten. Alle Rechte vorbehalten.
Alle Fotos Symbolfotos