Zubehör / Ersatzteile

SEGELTUCHSTUTZEN STR 125

FLEXIBLE VERBINDUNG

Artikelnummer	Type	Länge	Durchmesser
01STR0125	LG 150 A, LG 150 B	150 mm	125 mm

Anwendung

Segeltuchstutzen rund

Merkmale

- **Flexible** Verbindung
- Zur Überbrückung von **100-150 mm**
- Gestreckte **Länge 150 mm** Muffenmaß

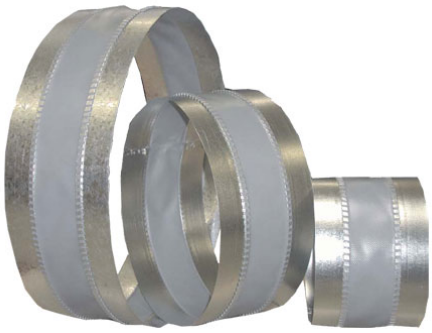

Technische Daten

Abmessungen (mm)

Länge	150 mm
Durchmesser	125 mm

Nachweise & Zertifikate

Dokument	Nummer	Stand
Ventilatoren Zubehör (1 MB)	10202143	07/2024
Ausschreibungstext (26 KB)	10144203	06/2025

Abruf 23.11.2026 · Seite 1 von 1
Änderungen vorbehalten. Alle Rechte vorbehalten.
Alle Fotos Symbolfotos