Zubehör

SEGELTUCHSTUTZEN STR 200

FLEXIBLE VERBINDUNG

Artikelnummer	Type	Ausführung	Durchmesser
01STR0200	LG 500 P	Zubehör div	–

Anwendung

Segeltuchstutzen rund

Merkmale

- **Flexible** Verbindung
- Zur Überbrückung von **100-150 mm**
- Gestreckte **Länge 150 mm** Muffenmaß

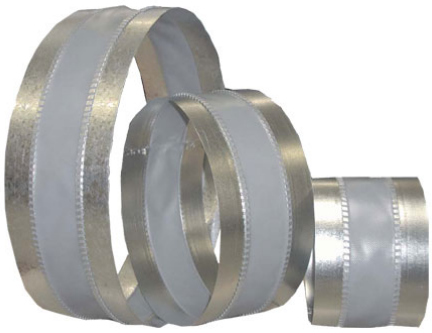

Technische Daten

Abmessungen (mm)

Länge	150 mm
Durchmesser	200 mm

Nachweise & Zertifikate

Dokument	Nummer	Stand
Ventilatoren Zubehör (1 MB)	10202146	07/2024
Ausschreibungstext (26 KB)	10144206	06/2025

Abruf 23.11.2026 · Seite 1 von 1
Änderungen vorbehalten. Alle Rechte vorbehalten.
Alle Fotos Symbolfotos