Zubehör

ABSPERRKL. AKE BxH 700x300

Motor LF 24 montiert

Artikelnummer	Type	Ausführung	Durchmesser
02AKE700300LF24	–	Zubehör div	–

Anwendung

Absperrklappe eckig

Merkmale

- Galvanisch verzinktes Stahlblech
- Mit Federrücklaufmotor LF montiert

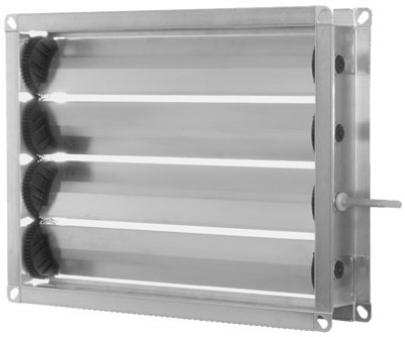

Bautiefe: 120 mm mit Flansch 20 mm

Technische Daten

Abmessungen (mm)

Länge	120 mm
Breite	740 mm
Höhe	340 mm

Änderungen vorbehalten. Alle Rechte vorbehalten.
Alle Fotos Symbolfotos