Lüftungsgitter

# LÜFTUNGSGITTER ARS18 ALU

BxHxT 625x125x45; eloxiert

| Artikelnummer | Type | Montage | Breite |
|---|---|---|---|
| 10ARS180625125 | ARS (Aluminium) | Wand- & Deckenmontage | 625 mm |

## Anwendung

Rechteckige Bauform aus Aluminium, eloxiert.
Vertikale und horizontale Lamellenanordnung mit sichtbarer Schraubbefestigung.

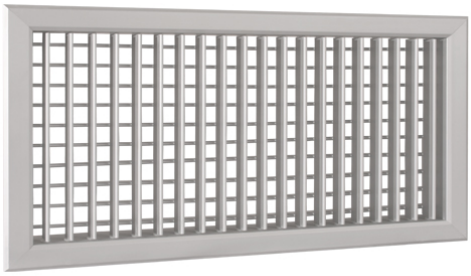

## Technische Daten

### Abmessungen (mm)

| | |
|---|---|
| Länge | 45 mm |
| Breite | 655 mm |
| Höhe | 155 mm |

### Gewicht (kg)

| | |
|---|---|
| Netto | 0,95 kg |
| Brutto | 0,95 kg |

## Nachweise & Zertifikate

| Dokument | Nummer | Stand |
|---|---|---|
| Technische Daten (9,4 MB) | 10063950 | 02/2026 |



Abruf 23.11.2026 · Seite 1 von 1
Änderungen vorbehalten. Alle Rechte vorbehalten.
Alle Fotos Symbolfotos