Lüftungsgitter

LÜFTUNGSGITTER ARS18 ALU

BxHxT 1225x225x45; eloxiert

Artikelnummer	Type	Montage	Breite
10ARS181225225	ARS (Aluminium)	Wand- & Deckenmontage	1225 mm

Anwendung

Rechteckige Bauform aus Aluminium, eloxiert.
Vertikale und horizontale Lamellenanordnung mit sichtbarer Schraubbefestigung.

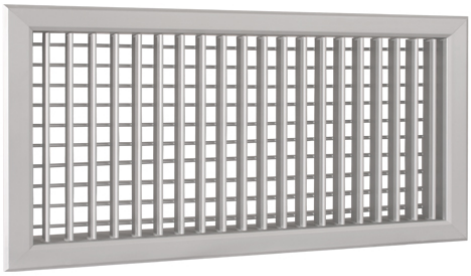

Technische Daten

Abmessungen (mm)

Länge	45 mm
Breite	1 255 mm
Höhe	255 mm

Gewicht (kg)

Netto	2,98 kg
Brutto	2,98 kg

Nachweise & Zertifikate

Dokument	Nummer	Stand
Technische Daten (9,4 MB)	10063967	02/2026

Abruf 23.11.2026 · Seite 1 von 1
Änderungen vorbehalten. Alle Rechte vorbehalten.
Alle Fotos Symbolfotos