Lüftungsgitter

LÜFTUNGSGITTER ARS18 ALU

BxHxT 1225x325x45; eloxiert

Artikelnummer	Type	Montage	Breite
10ARS181225325	ARS (Aluminium)	Wand- & Deckenmontage	1225 mm

Anwendung

Rechteckige Bauform aus Aluminium, eloxiert.
Vertikale und horizontale Lamellenanordnung mit sichtbarer Schraubbefestigung.

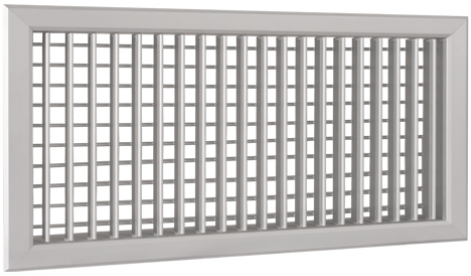

Technische Daten

Abmessungen (mm)

Länge	45 mm
Breite	1 255 mm
Höhe	355 mm

Gewicht (kg)

Netto	4,15 kg
Brutto	4,15 kg

Nachweise & Zertifikate

Dokument	Nummer	Stand
Technische Daten (9,4 MB)	10063968	02/2026

Änderungen vorbehalten. Alle Rechte vorbehalten.
Alle Fotos Symbolfotos