Lüftungsgitter

LÜFTUNGSGITTER ARS18/2 ALU

BxHxT 425x225x45; eloxiert

Artikelnummer	Type	Montage	Breite
10ARS1820425225	ARS (Aluminium)	Wand- & Deckenmontage	425 mm

Anwendung

Rechteckige Bauform aus Aluminium, eloxiert.
Vertikale und horizontale Lamellenanordnung mit verdeckter Schraubbefestigung inkl. Einbaurahmen.

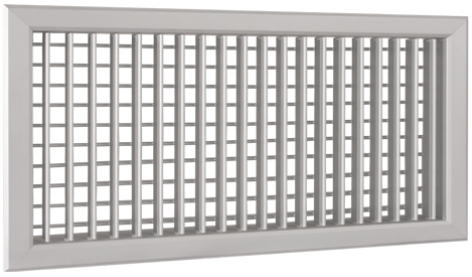

Technische Daten

Abmessungen (mm)

Länge	45 mm
Breite	455 mm
Höhe	255 mm

Gewicht (kg)

Netto	1,52 kg
Brutto	1,52 kg

Nachweise & Zertifikate

Dokument	Nummer	Stand
Technische Daten (9,4 MB)	10063978	02/2026

J. Pichler Gesellschaft m.b.H. · 9021 Klagenfurt · www.pichlerluft.at
office@pichlerluft.at · +43 (0)463 32769

Änderungen vorbehalten. Alle Rechte vorbehalten.
Alle Fotos Symbolfotos