Lüftungsgitter

LÜFTUNGSGITTER ARS18/2 ALU

BxHxT 625x325x45; eloxiert

Artikelnummer	Type	Montage	Breite
10ARS1820625325	ARS (Aluminium)	Wand- & Deckenmontage	625 mm

Anwendung

Rechteckige Bauform aus Aluminium, eloxiert.
Vertikale und horizontale Lamellenanordnung mit verdeckter Schraubbefestigung inkl. Einbaurahmen.

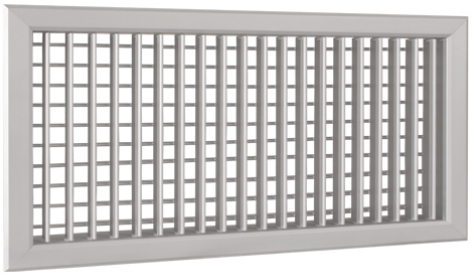

Technische Daten

Abmessungen (mm)

Länge	45 mm
Breite	655 mm
Höhe	355 mm

Gewicht (kg)

Netto	2,81 kg
Brutto	2,81 kg

Nachweise & Zertifikate

Dokument	Nummer	Stand
Technische Daten (9,4 MB)	10063987	02/2026

J. Pichler Gesellschaft m.b.H. · 9021 Klagenfurt · www.pichlerluft.at
office@pichlerluft.at · +43 (0)463 32769

Änderungen vorbehalten. Alle Rechte vorbehalten.
Alle Fotos Symbolfotos