Lüftungsgitter

LÜFTUNGSGITTER ARS18/2 ALU

BxHxT 825x125x45; eloxiert

Artikelnummer	Type	Montage	Breite
10ARS1820825125	ARS (Aluminium)	Wand- & Deckenmontage	825 mm

Anwendung

Rechteckige Bauform aus Aluminium, eloxiert.
Vertikale und horizontale Lamellenanordnung mit verdeckter Schraubbefestigung inkl. Einbaurahmen.

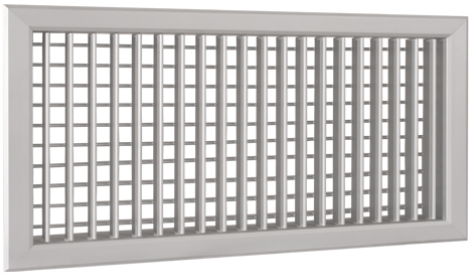

Technische Daten

Abmessungen (mm)

Länge	45 mm
Breite	855 mm
Höhe	155 mm

Gewicht (kg)

Netto	1,87 kg
Brutto	1,87 kg

Nachweise & Zertifikate

Dokument	Nummer	Stand
Technische Daten (9,4 MB)	10063990	02/2026

J. Pichler Gesellschaft m.b.H. · 9021 Klagenfurt · www.pichlerluft.at
office@pichlerluft.at · +43 (0)463 32769

Änderungen vorbehalten. Alle Rechte vorbehalten.
Alle Fotos Symbolfotos