Lüftungsgitter

LÜFTUNGSGITTER ARS18/F ALU

BxHxT 1025x225x85; eloxiert

Artikelnummer	Type	Montage	Breite
10ARS18F1025225	ARS (Aluminium)	Wand- & Deckenmontage	1025 mm

Anwendung

Rechteckige Bauform aus Aluminium, eloxiert.
Vertikale und horizontale Lamellenanordnung mit gegenläufiger Mengenregulierung, mit sichtbarer Schraubbefestigung.

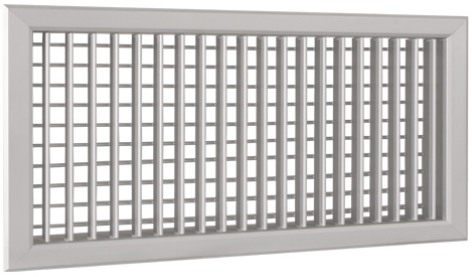

Technische Daten

Abmessungen (mm)

Länge	85 mm
Breite	1 055 mm
Höhe	255 mm

Gewicht (kg)

Netto	7,97 kg
Brutto	7,97 kg

Nachweise & Zertifikate

Dokument	Nummer	Stand
Technische Daten (9,4 MB)	10064101	02/2026

Abruf 24.11.2026 · Seite 1 von 1
Änderungen vorbehalten. Alle Rechte vorbehalten.
Alle Fotos Symbolfotos