Luftauslässe

ANSCHLUSSKASTEN KDS1 GR 400

LxBxH 355x355x270; 200NP; verz

Artikelnummer	Type	Luftarten	Befestigung/Montage
10KDS1AKGR400	KDS 1	Zuluft (SUP), Abluft (ETA)	Mittelbefestigung

Merkmale

- Anschlusskasten aus **verzinktem Stahlblech** mit einer **horizontalen Mittelbefestigung (M6).**
  Seitlicher Luftanschluss, **mit Mengenregulierung**.
- **Luftanschluss:** Ø 200 mm (Nippelmaß)
- **Abmessungen Deckenluftauslass:** L x B = 400 x 400 mm
- **Abmessungen Kasten:** L x B x H = 355 x 355 x 270 mm

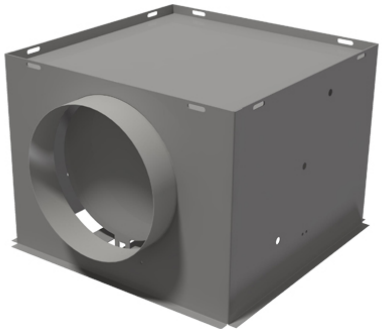

Zubehör & Ersatzteile

Artikel-Nr.	Beschreibung
10KDS1AGR400	DECKENLUFTDURCHL KDS1 GR 400 Aluminium; ähnlich RAL 9006
10KDS1WGR400	DECKENLUFTDURCHL KDS1 GR 400 Aluminium; RAL 9003

Nachweise & Zertifikate

Dokument	Nummer	Stand
Technische Daten (9,4 MB)	10062672	02/2026

Abruf 24.11.2026 · Seite 1 von 1
Änderungen vorbehalten. Alle Rechte vorbehalten.
Alle Fotos Symbolfotos