Zubehör

# SAUGNISCHE SN VERZINKT

100ILU/2x63ILU

| Artikelnummer | Ausführung | Type | Durchmesser |
|---|---|---|---|
| 08SN1002NP | Komflex rund 75 | Saugnische | – |

## Merkmale

- **Material:** Stahlblech verzinkt
- **Luftanschlüsse:** 2 x Ø 63 mm für KomFlex 75
- **Ventilanschluss:** Ø 100 mm (System SAFE)
- **Abmessungen:** B x H x L = 215 x 150 x 75 mm
- **Umlenkung:** 90°

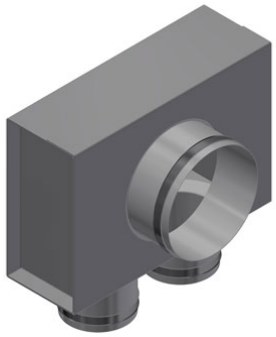

## Technische Daten

### Gewicht (kg)

| | |
|---|---|
| Netto | 0,716 kg |

## Zubehör & Ersatzteile

| Artikel-Nr. | Beschreibung |
|---|---|
| 08KOMFLEX75W | ZWEISCHICHTIGES WELLROHR 75 IDxAD 63x75; PE weiß; L=50 m |
| 11SR0100053 | SR-ROHR VERZ. NW 100 WS 0,5 LÄNGE 3M |

## Nachweise & Zertifikate

| Dokument | Nummer | Stand |
|---|---|---|
| Technische Daten (8,4 MB) | 10030647 | 11/2026 |
| Technische Daten (0,5 MB) | 10160341 | 12/2025 |
| Ausschreibungstext (136 kB) | 10160343 | 06/2025 |
| Hygiene-Zertifikat (258 kB) | 10160339 | 07/2024 |


J. Pichler Gesellschaft m.b.H. · 9021 Klagenfurt · www.pichlerluft.at
office@pichlerluft.at · +43 (0)463 32769


Änderungen vorbehalten. Alle Rechte vorbehalten.
Alle Fotos Symbolfotos