Entrauchungsklappen

ERSATZSCHMELZLOT 72°C

für BSK EI90 E/R MASSIVE Ausf.

Artikelnummer	Type	Ausführung	Rund/Eckig
09FTH72	Div	Ersatzschmelzlot	–

Merkmale

- Ersatzschmelzlot **als thermisches Auslöseelement** für Brandschutzklappen.
- **Passend für BSK** in massiver Ausführung.
- **Auslösetemperatur +72 °C**

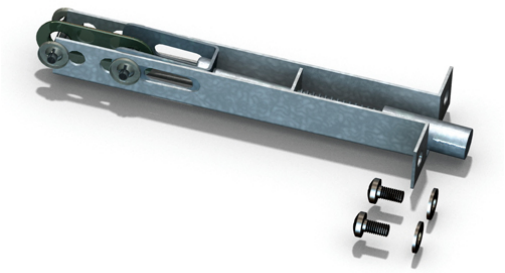

Änderungen vorbehalten. Alle Rechte vorbehalten.
Alle Fotos Symbolfotos