Zubehör

ANSCHLUSSKASTEN ABLUFT

AK/E4/A/S1/M/GR 4

Artikelnummer	Type	Luftarten	Befestigung/Montage
10PDDAKE4AS1MGR4	PDD 1/E, PDD 2/ER, PDD 2/EE	Abluft (ETA)	4-Loch-Befestigung

Merkmale

- **Befestigung:** 4-Loch-Befestigung M5; horizontal
- **Material:** Stahlblech verzinkt
- **Seitlicher Anschluss:** integr. Mengenregulierung
- **Abmessungen:** L x B x H = 590 x 590 x 320 mm
- **Anschlussstutzen:** Ø 250 mm

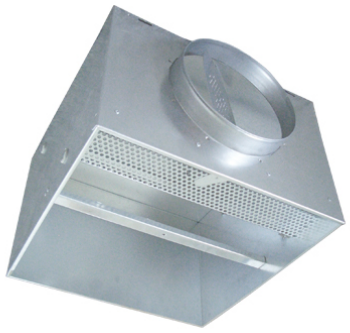

Technische Daten

Abmessungen (mm)

Länge	590 mm
Breite	590 mm
Höhe	320 mm

Zubehör & Ersatzteile

Artikel-Nr.	Beschreibung
10PDD1E4A60048	QUAD. DRALLDURCHLASS 600/48 PDD-1/E4/A; RAL 9003
10PDD1E4A62348	QUAD. DRALLDURCHLASS 623/48 PDD-1/E4/A; RAL 9003
10PDD2EE4A600	QUAD. DRALLDURCHLASS 600/48 PDD-2/EE4/A; RAL 9003
10PDD2ER4A600	QUAD. DRALLDURCHLASS 600/40 PDD-2/ER4/A; RAL 9003

Nachweise & Zertifikate

Dokument	Nummer	Stand
Technische Daten (9,4 MB)	10062856	02/2026

Abruf 24.11.2026 · Seite 1 von 1
Änderungen vorbehalten. Alle Rechte vorbehalten.
Alle Fotos Symbolfotos