Punktabsaugarme Ventilatoren

ÜBERGANG RECHTECKIG

auf rund für FBE 220

Artikelnummer	Zubehör	Type	Ausführung
13FBO220	–	FB	–

Merkmale

- Übergang von rechteckigem zu rundem Anschluss.
- **Abmessungen BxD:** 255x Ø313
- Am Gebläseausgang montiert

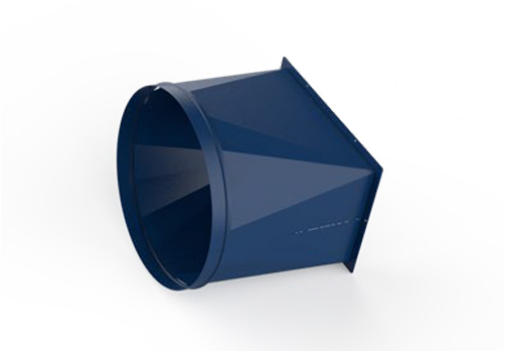

Nachweise & Zertifikate

Dokument	Nummer	Stand
Technische Daten	WF00020294	07/2026

J. Pichler Gesellschaft m.b.H. · 9021 Klagenfurt · www.pichlerluft.at
office@pichlerluft.at · +43 (0)463 32769

Änderungen vorbehalten. Alle Rechte vorbehalten.
Alle Fotos Symbolfotos